

FICHE TECHNIQUE de BOUSKIDOU

Annexe au contrat de cession (Novembre 2023)

Spectacle BOUSKILAND

SONORISATION

L'organisateur doit fournir un système de sonorisation homogène, de qualité professionnelle, répondant aux exigences techniques suivantes :

ASSISTANCE :

Mise en œuvre du système par un technicien qualifié, assurant le montage, Ce technicien devra assurer la concert dans le cas ou Bouskidou se déplacera sans technicien Son (à définir). Les systèmes de diffusion et retour devront être testés et donc en état de parfait fonctionnement.

REGIE :

La régie doit être impérativement en salle (ni sous ou sur un balcon). Dans le cas d'une prestation en plein air, la régie doit être couverte.

DIFFUSION :

Le système de diffusion doit être proportionnel à la taille de la salle et couvrir de façon homogène la totalité de la salle. C. Heil, Nexo ...

MONITORS :

4 retours d'une puissance de 400 W mini chacun sur 4 circuits indépendants. (Voir plan de scène)

CONSOLE :

Sauf avis contraire Nous amenons la console numérique (X32/M32) son stage rack et touret RJ 45 de 50 m. Dans le cas contraire, une console numérique type X32 / M32 ou équivalente est demandée.

MICROS et PIEDS de MICROS :

(Voir le patch de scène) Sauf avis contraire, les Bouskidou apportent les micros. Sinon, se reporter au plan de scène et patch.

SCENE

Dimension plateau : ouv 8m, pr 6m, ht >0,6m <1,2m Praticable batterie : ouv 3m, pr 2m, ht 0,4m avec moquette Dans le cas d'une prestation en plein air, la scène doit être couverte.

Contact technique:@ : kerdraon.loic@free.fr / +(33) 6 16 12 04 49

FICHE TECHNIQUE de BOUSKIDOU

Annexe au contrat de cession (Novembre 2023)

Spectacle BOUSKILAND

N°	AFFECTATION	MICRO/DI	PIEDS	POSITION
1	GROSSE CAISSE	B 52 *	Petit + perche	Stage rack DL
2	CAISSE CLAIRE	SM 57 *	Side clip *	Stage rack DL
3	OH JARDIN	Rode NT 1 *	Side clip *	Stage rack DL
4	OH JARDIN	Rode NT 1 *	Side clip *	Stage rack DL
5	BASS	XLR		Stage rack DL
6	VIOLON	DI *		Stage rack DL
7	UKULELE	DI *		Stage rack DL
8	Ampli GTR JARDIN	Senn 509 *		Stage rack DL
9	Ampli GTR COUR	Senn 509 *		Stage rack DL
10	VOIX BATTERIE (RENE)	Serre tête HF *		Stage rack DL
11	VOIX JARDIN (PHIL)	B 58 A *	Grand pied + perche	Stage rack DL
12	HF CENTRE	UHF *	Embase ronde	Stage rack DL
13	VOIX COUR (MOULOUD)	B 58 A *	Grand pied + perche	Stage rack DL
14	SAMPLER	DI *		Stage rack DL
15				Stage rack DL
16	VOCAL FORAIN	DI EMO ** Mic *	Embase ronde	Stage rack DL
17/18	PC L/R			Local 1/2
19	Talk Back > scène	Shure 565 S		Local 3

N°	AFFECTATION	TYPE	MODELE	POSITION
1	WEDGE JARDIN (PHIL)	15 ‘ ‘ 400W	PS 15 RII / LA X15	OUT DL 1
2	WEDGE CENTRE	15 ‘ ‘ 400W	PS 15 RII / LA X15	OUT DL 2
3	WEDGE COUR (MOULOUD)	15 ‘ ‘ 400W	PS 15 RII / LA X15	OUT DL 3
4	WEDGE DRUMS (RENE)	15 ‘ ‘ 400W	PS 15 RII / LA X15	OUT DL 4
7/8	MAIN L/R	LINE ARRAY	Suivant Salle	OUT DL 7/8

Contact régisseur son:@ : kerdraon.loic@free.fr / +(33) 6 16 12 04 49

FICHE TECHNIQUE de BOUSKIDOU

Annexe au contrat de cession (Novembre 2023)

Spectacle BOUSKILAND

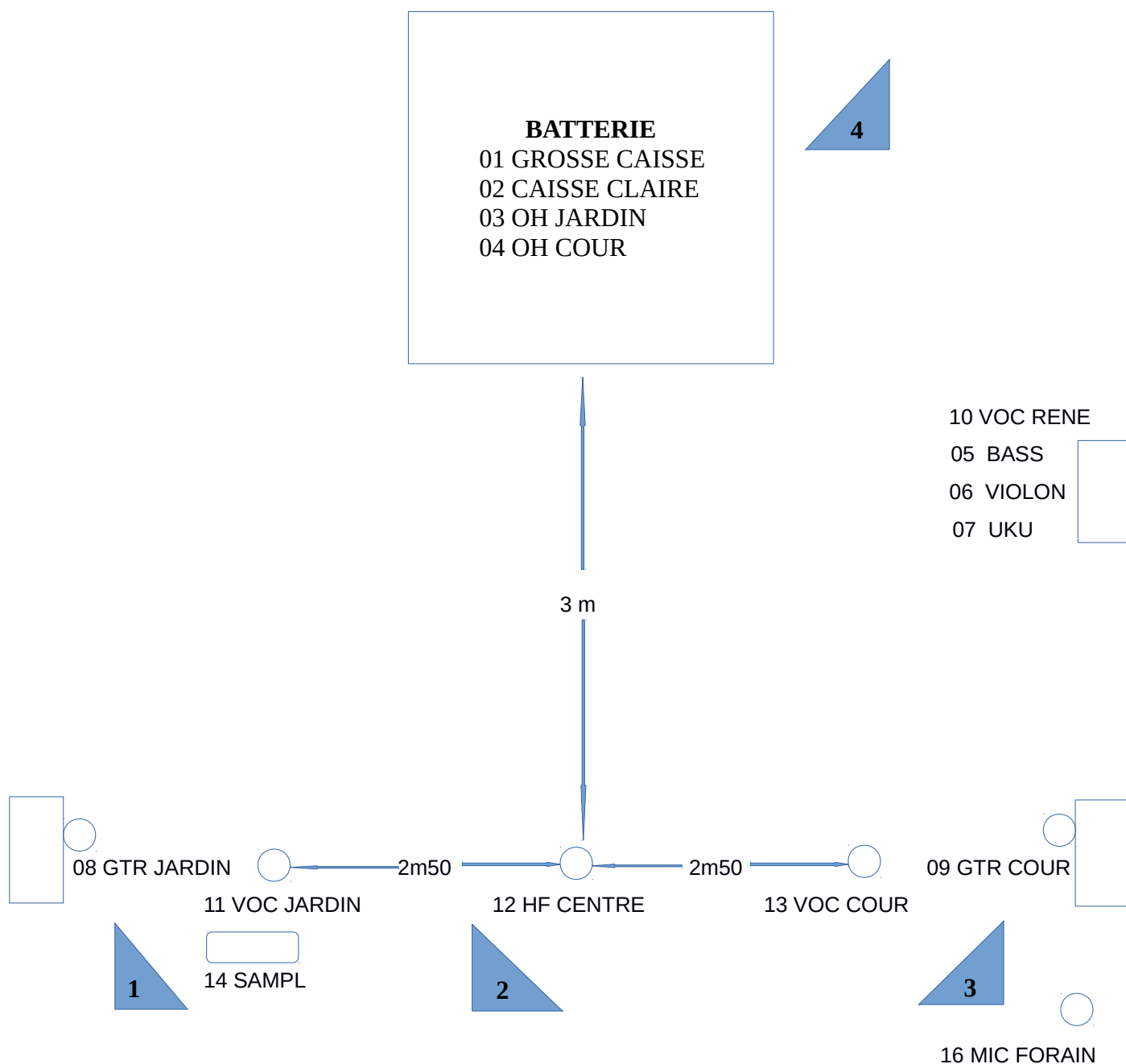

Contact régisseur son:@ : kerdraon.loic@free.fr / +(33) 6 16 12 04 49

(Plan d'accroche)

Découpe 1kw Type RJ 614sx x 2	PC 1kw x 16	Pars Led ZOOM X8	Ligne graduée 2kw x 9	Brouillard et ventilo	Découpe 1kw Type RJ 613sx x 3

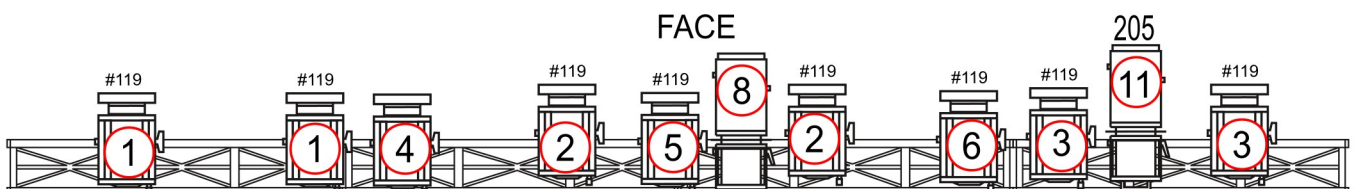
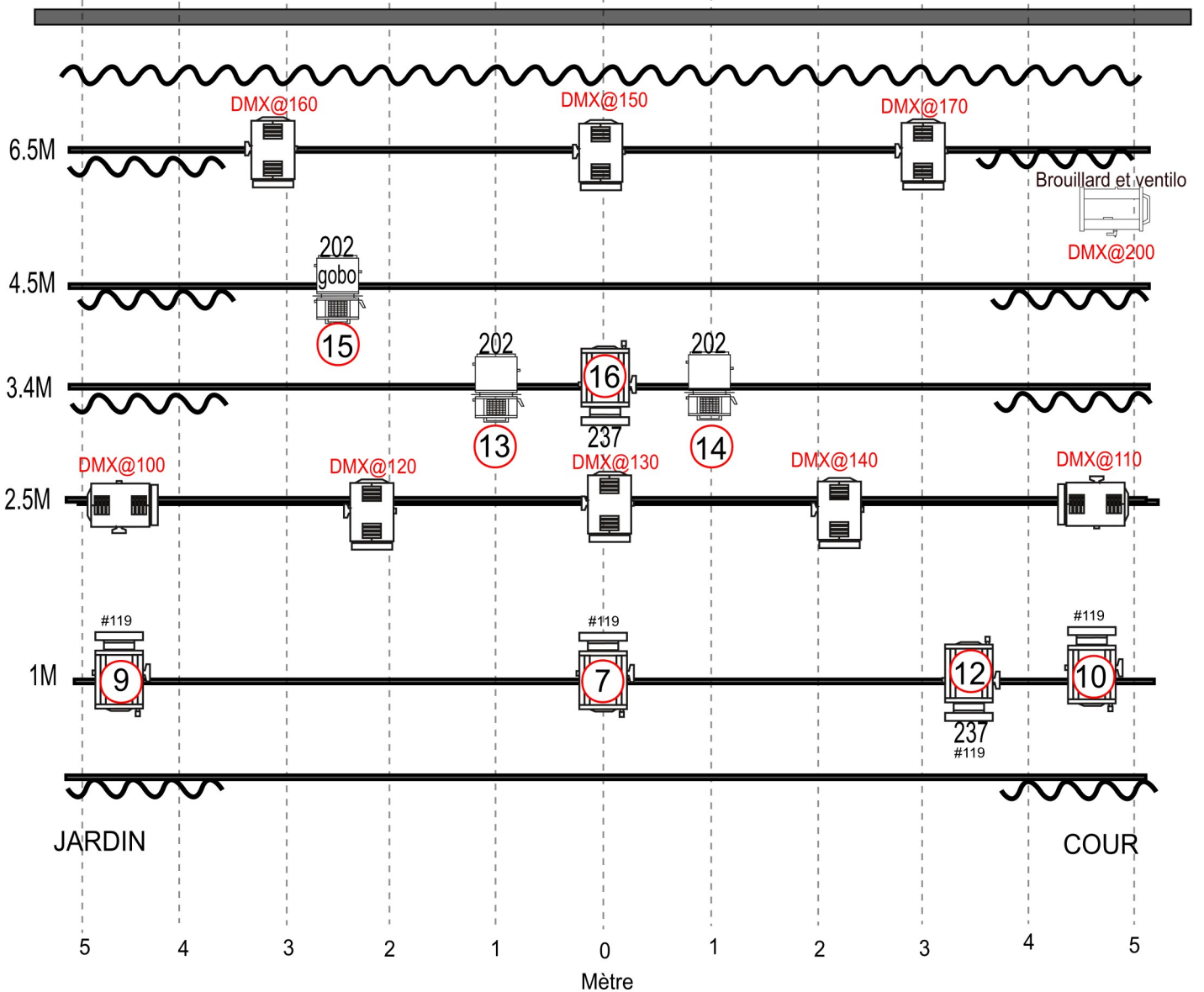

(Plan de Sol)

Découpe 1kw Type RJ 614sx x 2	PC 1kw x 16	Pars Led ZOOM X8	15 Ligne graduée 2kw x 9	Brouillard et ventilò	Découpe 1kw Type RJ 613sx x 3

